



ANGELS - Centro de Atividades para Pessoas Especiais "Projeto Vitória"

Declarada de Fins Filantrópicos

CNPJ 14.168.067/0001-44

Avenida P, nº 199-A – Jardim Parisi – Telefone: (16) 3821-5402 / 3826-9887 – CEP 14620-000 Orlândia (SP)

projeto-vitoria@hotmail.com

RELATÓRIO ANUAL DE PRESTAÇÃO DE SERVIÇOS 2020

● JANEIRO



CAMPANHA MENSAL



ENTREGA DE DOAÇÃO DE UMA CADEIRA DE RODAS



ANGELS - Centro de Atividades para Pessoas Especiais "Projeto Vitória"

Declarada de Fins Filantrópicos

CNPJ 14.168.067/0001-44

Avenida P, nº 199-A – Jardim Parisi – Telefone: (16) 3821-5402 / 3826-9887 – CEP 14620-000 Orlandia (SP)

projeto-vitoria@hotmail.com

● FEVEREIRO



O PROJETO VITÓRIA ESTÁ REALIZANDO A VENDA DE NHOQUE
A MASSA DO NHOQUE É FEITO DE MANDIOCA RECHEADO COM MUSSARELA. SERVE DE 5 A 6 PESSOAS.
R\$ 25,00



A ENTREGA SERÁ FEITA NO DIA 8 DE FEVEREIRO
DAS 11H ÀS 13H
AVENIDA P, 199-A -JARDIM PARISI
PROCURE NOSSA ENTIDADE OU NOSSOS PROFISSIONAIS PARA ADQUIRIR O SEU.

PROJETO VITÓRIA ESTÁ REALIZANDO

BAZAR

BENEFICENTE

Sua compra vira um grande presente para a nossa instituição.

Avenida W Nº765, Jardim Santa Rita (Salão Antônio Rodrigues)
3 a 7 de Fevereiro de 2020
8h30 ao 12h00
☎ (16) 3821-5402 📞 (16) 99989-5402

CAMPANHAS MENSAIS



ATIVIDADES COM A PEDAGOGA



ANGELS - Centro de Atividades para Pessoas Especiais "Projeto Vitória"

Declarada de Fins Filantrópicos

CNPJ 14.168.067/0001-44

Avenida P, nº 199-A – Jardim Parisi – Telefone: (16) 3821-5402 / 3826-9887 – CEP 14620-000 Orlândia (SP)

projeto-vitoria@hotmail.com



GRUPO DA FAMÍLIA



AULA DE JUDÔ

● MARÇO

O PROJETO VITÓRIA ESTÁ REALIZANDO A VENDA DE UM PACOTE COM 30 UNIDADES DE

KIBE RECHEADO COM REQUEIJÃO

R\$25,00

A ENTREGA SERÁ FEITA NO DIA

28/03/2020

SABÁDO- 11H ÀS 13H

AVENIDA P, Nº199- JARDIM PARISI
PROCURE UM DE NOSSOS PROFISSIONAIS E ADQUIRA O SEU.

#AJUDEOPROJETOVITÓRIA

PROJETO VITÓRIA ESTÁ REALIZANDO

BAZAR
BENEFICENTE

Sua compra vira um grande presente para a nossa instituição.

Avenida W Nº765, Jardim Santa Rita (Salão Antônio Rodrigues)
2 á 6 de março de 2020

8:30h ao 12h00h

(16) 3821-5402 (16) 99989-5402

CAMPANHAS MENSAIS



ANGELS - Centro de Atividades para Pessoas Especiais "Projeto Vitória"

Declarada de Fins Filantrópicos

CNPJ 14.168.067/0001-44

Avenida P, nº 199-A – Jardim Parisi – Telefone: (16) 3821-5402 / 3826-9887 – CEP 14620-000 Orlandia (SP)

projeto-vitoria@hotmail.com



ATIVIDADES COM A PEDAGOGA



COZINHA INCLUSIVA COM A T.O



AULA DE JUDÔ



ANGELS - Centro de Atividades para Pessoas Especiais "Projeto Vitória"

Declarada de Fins Filantrópicos

CNPJ 14.168.067/0001-44

Avenida P, nº 199-A – Jardim Parisi – Telefone: (16) 3821-5402 / 3826-9887 – CEP 14620-000 Orlandia (SP)

projeto-vitoria@hotmail.com

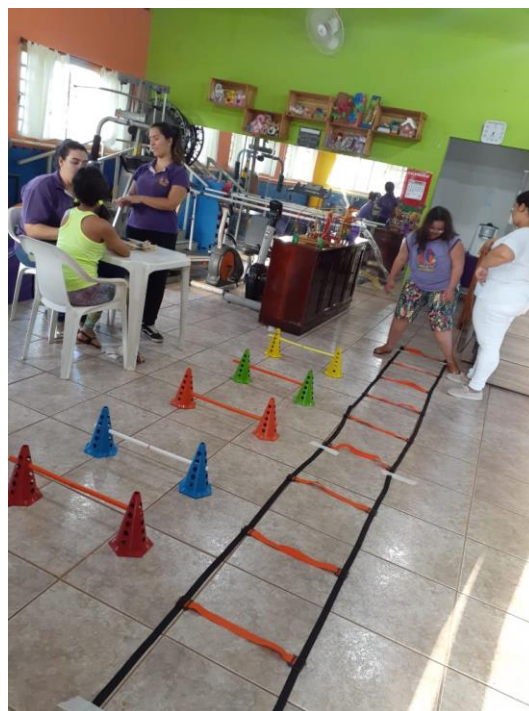

TERAPIA COM A EQUIPE MULTIDISCIPLINAR

**COMUNICADO
IMPORTANTE**



**O PROJETO VITÓRIA
INFORMA QUE AS
ATIVIDADES ESTÃO
SUSPENSAS A
PARTIR DO DIA
19/03 À 06/04
DEVIDO A EPIDEMIA
DO CORONAVÍRUS
(COVID-19).**

**SEJA RESPONSÁVEL E
FAÇA A SUA PARTE!**

SUSPENSÃO DAS ATIVIDADES - COVID19

**COMUNICADO
IMPORTANTE!**



**DEVIDO A EPIDEMIA
DO COVID-19 A
ENTREGA DOS KIBES
FORAM ADIADAS
POR TEMPO
INDETERMINADO!**

**AGRADECEMOS A
COMPREENSÃO DE
TODOS!**

ENTREGA DAS CAMPANHAS



ANGELS - Centro de Atividades para Pessoas Especiais "Projeto Vitória"

Declarada de Fins Filantrópicos

CNPJ 14.168.067/0001-44

Avenida P, nº 199-A – Jardim Parisi – Telefone: (16) 3821-5402 / 3826-9887 – CEP 14620-000 Orlândia (SP)

projeto-vitoria@hotmail.com



DOAÇÕES DE MOLETONS PARA OS USUÁRIOS DO PROJETO

● ABRIL

!NOVA DATA!

O PROJETO VITÓRIA ESTÁ REALIZANDO A VENDA DE UM PACOTE COM 30 UNIDADES DE **KIBE RECHEADO COM REQUEIJÃO**

R\$25,00

A ENTREGA SERÁ FEITA NO DIA **25/04/2020** SABÁDO- 11H ÀS 13H

AVENIDA P, Nº199- JARDIM PARISI

PROCURE UM DE NOSSOS PROFISSIONAIS E ADQUIRA O SEU.

#AJUDEOPROJETOVITÓRIA



CARTELAS BERGO
FORNECEDOR: 11 4607-6991

PRÊMIO: *Relógio/Quadro de parede de Palmeiras R\$ 5,00*

MARIA	GRAZIELA	CLÁUDIA	REGIANE	VILMA
FERNANDA	EMÍLIA	DANIELA	SANDRA	ZULEIKA
MARISA	EMANOÉLE	DOLORES	CELINA	TEREZA
SOLANGE	ÂNGELA	GUIOMAR	MARGOT	DALILA
ANADARK	CRISTINA	DÉBORA	BRUNA	GENILDA
ROSÁLIA	SIMONE	HELENA	VALQUÍRIA	ANDRÉA
CLEIDE	ELAINE	ROBERTA	GLÓRIA	SUZANA
ADRIANA	OLGA	IZABEL	JULIANA	KÁTIA
IRENE	JUREMA	LETÍCIA	MARTA	PAULA
MARCELA	OLÍVIA	JOANA	LENICE	FÁTIMA



PhotoGrid

CAMPANHAS MENSAIS



ANGELS - Centro de Atividades para Pessoas Especiais "Projeto Vitória"

Declarada de Fins Filantrópicos

CNPJ 14.168.067/0001-44

Avenida P, nº 199-A – Jardim Parisi – Telefone: (16) 3821-5402 / 3826-9887 – CEP 14620-000 Orlandia (SP)

projeto-vitoria@hotmail.com



LEMBRANCINHAS DE PÁSCOA



DOAÇÃO DE MÁCARAS- ROTARACT ORLÂNDIA



ANGELS - Centro de Atividades para Pessoas Especiais "Projeto Vitória"

Declarada de Fins Filantrópicos

CNPJ 14.168.067/0001-44

Avenida P, nº 199-A – Jardim Parisi – Telefone: (16) 3821-5402 / 3826-9887 – CEP 14620-000 Orlandia (SP)

projeto-vitoria@hotmail.com

● MAIO



CESTA DE DIA DAS MÃES



DOAÇÃO DE MÁSCARAS
ANA MARIA



LIVE SOLIDÁRIA



DOAÇÕES DE CESTAS BÁSICAS



ANGELS - Centro de Atividades para Pessoas Especiais "Projeto Vitória"

Declarada de Fins Filantrópicos

CNPJ 14.168.067/0001-44

Avenida P, nº 199-A – Jardim Parisi – Telefone: (16) 3821-5402 / 3826-9887 – CEP 14620-000 Orlandia (SP)

projeto-vitoria@hotmail.com



ENTREGA DAS CESTAS BÁSICAS

O PROJETO VITÓRIA ESTÁ REALIZANDO A VENDA DE UM COMBO COM:

1 KG DE FEIJOADA + ACOMPANHAMENTOS COUVE, FAROFA E VINAGRETE.



A ENTREGA SERÁ FEITA NO DIA

27/06/2020
SABÁDO- 11H ÀS 13H

AVENIDA P, Nº199- JARDIM PARISI
SEDE DO PROJETO VITÓRIA
(16) 99989-5402

#AJUDEOPROJETOVITÓRIA

APENAS R\$30,00

#ADQUIRA O SEU.



RIFAA
R\$ 2,00
cada nome

Valendo uma

Fritadeira Air Fryer
PHILCO
(seminova)



CAMPANHAS MENSAIS



ANGELS - Centro de Atividades para Pessoas Especiais "Projeto Vitória"

Declarada de Fins Filantrópicos

CNPJ 14.168.067/0001-44

Avenida P, nº 199-A – Jardim Parisi – Telefone: (16) 3821-5402 / 3826-9887 – CEP 14620-000 Orlandia (SP)

projeto-vitoria@hotmail.com



ATIVIDADES DURANTE O PERÍODO DE PANDEMIA



ENTREGA DE LEMBRANCINHA DO DIA DAS MÃES



ANGELS - Centro de Atividades para Pessoas Especiais "Projeto Vitória"

Declarada de Fins Filantrópicos

CNPJ 14.168.067/0001-44

Avenida P, nº 199-A – Jardim Parisi – Telefone: (16) 3821-5402 / 3826-9887 – CEP 14620-000 Orlândia (SP)

projeto-vitoria@hotmail.com



DOAÇÕES KIT CAFÉ DA MANHÃ- IGREJA UNIVERSAL



ANGELS - Centro de Atividades para Pessoas Especiais "Projeto Vitória"

Declarada de Fins Filantrópicos

CNPJ 14.168.067/0001-44

Avenida P, nº 199-A – Jardim Parisi – Telefone: (16) 3821-5402 / 3826-9887 – CEP 14620-000 Orlandia (SP)

projeto-vitoria@hotmail.com

● JUNHO



GRUPO DOS PAIS



GRUPO DAS MÃES



GRUPO DO CASAL



ANGELS - Centro de Atividades para Pessoas Especiais "Projeto Vitória"

Declarada de Fins Filantrópicos

CNPJ 14.168.067/0001-44

Avenida P, nº 199-A – Jardim Parisi – Telefone: (16) 3821-5402 / 3826-9887 – CEP 14620-000 Orlândia (SP)

projeto-vitoria@hotmail.com



DOAÇÕES DE ALIMENTOS PARA REPASSE AOS FAMILIARES DOS USUÁRIOS DO PROJETO VITÓRIA

BAZAR 
BENEFICENTE

PROJETO VITÓRIA ESTARÁ REALIZANDO NOVAMENTE O BAZAR COM AS SEGUINTE MEDIDAS PREVENTIVAS:

- ENTRADA DE 5 PESSOAS POR VEZ;
- USO DE MÁSCARA OBRIGATÓRIO;
- DISTÂNCIA MÍNIMA DE 1M .

Avenida W N°765, Jardim Santa Rita (Salão Antônio Rodrigues)

04,05,08,09,10 e 12 de Junho de 2020.

9:00h ao 12h00h

(16) 3821-5402 **(16) 99989-5402**

O PROJETO VITÓRIA ESTÁ REALIZANDO A VENDA DE UM COMBO COM:

1 KG DE FEIJOADA + ACOMPANHAMENTOS COUVE, FAROFA E VINAGRETE.





A ENTREGA SERÁ FEITA NO DIA

27/06/2020
SABÁDO- 11H ÀS 13H

AVENIDA P, N°199- JARDIM PARISI SEDE DO PROJETO VITÓRIA

(16) 99989-5402

#AJUDEOPROJETOVITÓRIA

APENAS R\$30,00

#ADQUIRA O SEU.

CAMPANHAS MENSAIS



ANGELS - Centro de Atividades para Pessoas Especiais "Projeto Vitória"

Declarada de Fins Filantrópicos

CNPJ 14.168.067/0001-44

Avenida P, nº 199-A – Jardim Parisi – Telefone: (16) 3821-5402 / 3826-9887 – CEP 14620-000 Orlandia (SP)

projeto-vitoria@hotmail.com

Domingo 16H

SE INSCREVA NO CANAL :
[HTTPS://WWW.YOUTUBE.COM/USER/ANAGABRIELACS](https://www.youtube.com/user/ANAGABRIELACS)



Live dos Irmãos

SÓ MODÃO



AGRADECEMOS A COLABORAÇÃO DE TODOS!

PRESTAÇÃO DE CONTAS

- ARRECADAÇÃO : R\$ 5.950,00
- 6 CAIXAS DE LEITE: ODAIR SILVA, LUCIANA BALEIRO, CRICA E MARIA, JOSÉ RIBEIRO, VANESSA E GABRIEL JORDÃO.
- 5 CESTAS BÁSICAS: MURILO SPADINI

LIVE SOLIDÁRIA

LIVE SOLIDÁRIA

19 JUNHO
SEXTA-FEIRA

19:00H

ASSISTA AO VIVO
YOUTUBE / ZECK DOMINGUES

ZECK TRIO ACÚSTICO

INICIATIVA:



EM PROL:
APAE de Orlandia
APAE de Sales Oliveira
Projeto Vitória

#FIQUE EM CASA
E CANTE COM A GENTE

PRESTAÇÃO DE CONTAS

ARRECADAÇÃO: **R\$53.000,00**
(O VALOR SERÁ DIVIDIDO PARA AS TRÊS ENTIDADES).

TOTAL PASSADO: **R\$17.666,66.**

AGRADECEMOS A COLABORAÇÃO DE TODOS

LIVE SOLIDÁRIA

27/06/20 19 horas

www.youtube.com/rendesp

LIVE EM PROL



PROJETO VITÓRIA

WOMBER 111

SORTEIOS DE BRINDES

DJ RCNDCSP

MARC-LO DUCATI

DJ 15

ROCK REMIX

ANOS 80

DANCE

PRESTAÇÃO DE CONTAS

- Arrecadação R\$ 30.370,00
- 7 Cestas Básicas
- 1 Videogame
- 1 Penteadeira
- 1 Vale compra R\$ 100,00
- 1 Barril Chopp 10 lts

TOTAL ESTIMADO R\$ 31.930,00

Agradecemos a todos que colaboraram com esta nobre causa

LIVE SOLIDÁRIA



ANGELS - Centro de Atividades para Pessoas Especiais "Projeto Vitória"

Declarada de Fins Filantrópicos

CNPJ 14.168.067/0001-44

Avenida P, nº 199-A – Jardim Parisi – Telefone: (16) 3821-5402 / 3826-9887 – CEP 14620-000 Orlândia (SP)

projeto-vitoria@hotmail.com



DOAÇÃO DE ÁLCOOL 70- GRUPO COLORADO

● JULHO



TRABALHO INTERNO DEVIDO A PANDEMIA



ANGELS - Centro de Atividades para Pessoas Especiais "Projeto Vitória"

Declarada de Fins Filantrópicos

CNPJ 14.168.067/0001-44

Avenida P, nº 199-A – Jardim Parisi – Telefone: (16) 3821-5402 / 3826-9887 – CEP 14620-000 Orlandia (SP)

projeto-vitoria@hotmail.com



PRÊMIOS ADQUIRIDO ATRAVÉS DAS LIVES SOLIDÁRIAS



GRUPO DOS PAIS



ANGELS - Centro de Atividades para Pessoas Especiais "Projeto Vitória"

Declarada de Fins Filantrópicos

CNPJ 14.168.067/0001-44

Avenida P, nº 199-A – Jardim Parisi – Telefone: (16) 3821-5402 / 3826-9887 – CEP 14620-000 Orlandia (SP)

projeto-vitoria@hotmail.com

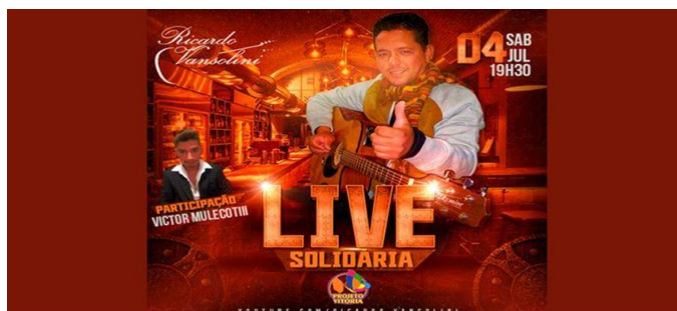

PRESTAÇÃO DE CONTAS

- **ARRECADAÇÃO: R\$10.034,92**
- **12 CAIXAS DE LEITE:** GUILHERME QUEIROZ, MARIANA PINTAR, ANDRÉ FRANCISCO ALVES, JOÃO VICTOR MARQUES, CÉSAR RIBEIRO, JÚNIOR ROMA.
- **5 CESTAS BÁSICAS:** EDUARDO DINIZ- EMPRESA INFRA.
- **VALE COMPRAS R\$100,00:** SUPERMERCADO MIALICH.
- **1 CAPACETE:** LUIS CARLOS- MOTORLANDIA
- **2 VALES DE CORTE DE CABELO:** DENISE COTIAN
- **3 RECEITAS DE BALA GELADA:** WILSON POLI
- **1 FRANGO ASSADO:** BAR DO MAYCON
- **1 VIDEOGAME:** JÚNIOR- ELETROZEMA
- **1 ESCRIVANINHA:** CLÓVIS- VIEIRA MAGAZINE
- **5 PULSEIRAS TERAPÊUTICAS:** ÉTORE
- **1 QUADRO COM A CAMISETA AUTOGRAFADA DO GRUPO INTELL:** ALEXANDRE PEREIRA GARCIA.

AGRADECEMOS A COLABORAÇÃO DE TODOS

LIVE SOLIDÁRIA

RIFA VALENDO UMA LEITOA COM MAIS DE 20KG! APENAS R\$10,00 CADA NOME.

(IMAGEM ILUSTRATIVA)

PARA MAIS INFORMAÇÕES ENTRE EM CONTATO CONOSCO:

(16) 3821-5402 (16) 99989-5402

BAZAR

BENEFICENTE

PROJETO VITÓRIA ESTARÁ REALIZANDO NOVAMENTE O BAZAR COM AS SEGUINTE MEDIDAS PREVENTIVAS:

- ENTRADA DE 5 PESSOAS POR VEZ;
- USO DE MÁSCARA OBRIGATÓRIO;
- DISTÂNCIA MÍNIMA DE 1M .

Avenida W Nº765, Jardim Santa Rita (Salão Antônio Rodrigues)

06 à 10 de Julho de 2020.

9:00h ao 11:30H

(16) 3821-5402 (16) 99989-5402

O PROJETO VITÓRIA ESTÁ REALIZANDO A VENDA DE NHOQUE RECHEADO DE MUSSARELA

*A MASSA DO NHOQUE É FEITO DE MANDIOCA, RECHEADO COM MUSSARELA. SERVE DE 5 À 6 PESSOAS

APENAS R\$25,00

A ENTREGA SERÁ FEITA NO DIA

01/08/2020

SABÁDO- 11H ÀS 13H

AVENIDA P, Nº199- JARDIM PARISI SEDE DO PROJETO VITÓRIA

(16) 99989-5402

CAMPANHAS MENSAIS



ANGELS - Centro de Atividades para Pessoas Especiais "Projeto Vitória"

Declarada de Fins Filantrópicos

CNPJ 14.168.067/0001-44

Avenida P, nº 199-A – Jardim Parisi – Telefone: (16) 3821-5402 / 3826-9887 – CEP 14620-000 Orlandia (SP)

projeto-vitoria@hotmail.com



DOAÇÕES DE LITROS DE LEITES-IGREJA UNIVERSAL



ENTREGA DAS DOAÇÕES DE LEITE



ANGELS - Centro de Atividades para Pessoas Especiais "Projeto Vitória"

Declarada de Fins Filantrópicos

CNPJ 14.168.067/0001-44

Avenida P, nº 199-A – Jardim Parisi – Telefone: (16) 3821-5402 / 3826-9887 – CEP 14620-000 Orlândia (SP)

projeto-vitoria@hotmail.com



GRUPO DAS MÃES

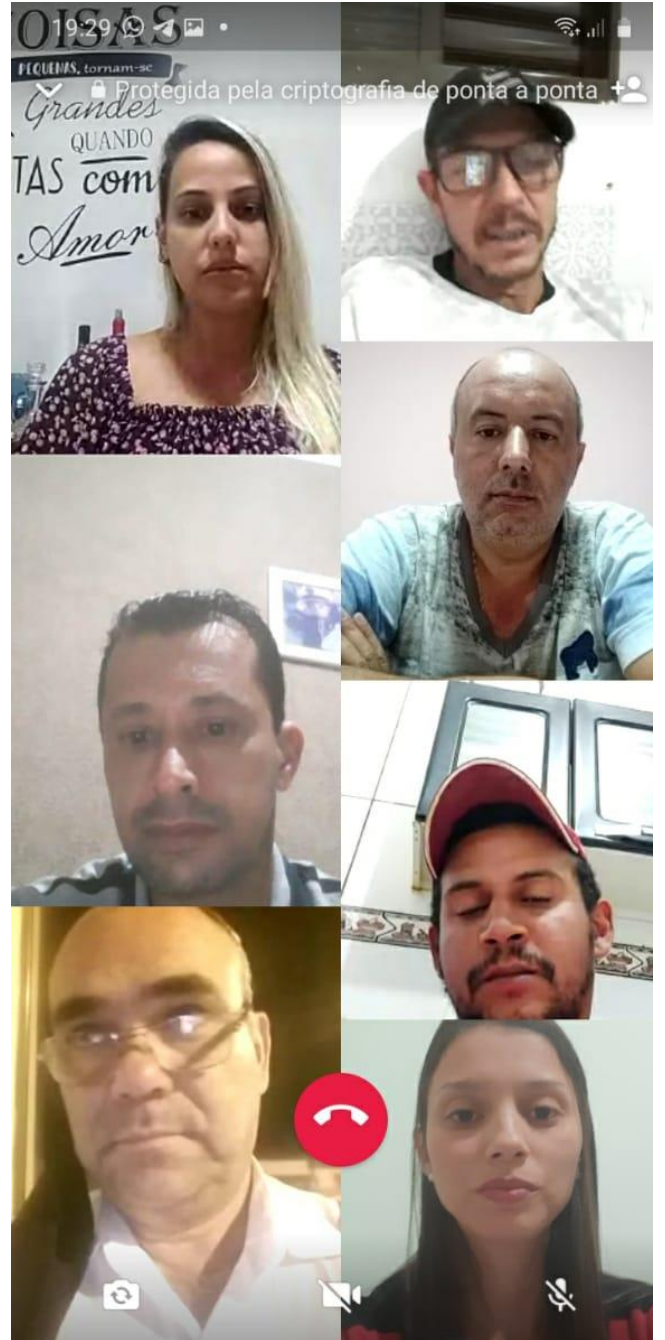

GRUPO DOS PAIS



ANGELS - Centro de Atividades para Pessoas Especiais "Projeto Vitória"

Declarada de Fins Filantrópicos

CNPJ 14.168.067/0001-44

Avenida P, nº 199-A – Jardim Parisi – Telefone: (16) 3821-5402 / 3826-9887 – CEP 14620-000 Orlândia (SP)

projeto-vitoria@hotmail.com

● AGOSTO



GANHADOR DA LEITOA DE 20KG



ENTREGA PRÊMIO JUDÔ

O PROJETO VITÓRIA ESTÁ REALIZANDO A VENDA DE NHOQUE RECHEADO DE MUSSARELA

*A MASSA DO NHOQUE É FEITO DE MANDIOCA, RECHEADO COM MUSSARELA. SERVE DE 5 Á 6 PESSOAS

APENAS R\$25,00



A ENTREGA SERÁ FEITA NO DIA

01/08/2020

SABÁDO- 11H ÀS 13H

AVENIDA P, Nº199- JARDIM PARISI SEDE DO PROJETO VITÓRIA

(16) 99989-5402

#ajudesprojeto-vitoria #adquirao seu

CAMPANHAS MENSAIS

RIFA VALENDO: BARRIL DE CHOPP DE 10 LITROS

R\$5,00 CADA NOME



• PARA MARCAR UM NOME ENTRE EM CONTATO CONOSCO ATRAVÉS DO WHATSAPP (16) 99989-5402





ANGELS - Centro de Atividades para Pessoas Especiais "Projeto Vitória"

Declarada de Fins Filantrópicos

CNPJ 14.168.067/0001-44

Avenida P, nº 199-A – Jardim Parisi – Telefone: (16) 3821-5402 / 3826-9887 – CEP 14620-000 Orlândia (SP)

projeto-vitoria@hotmail.com

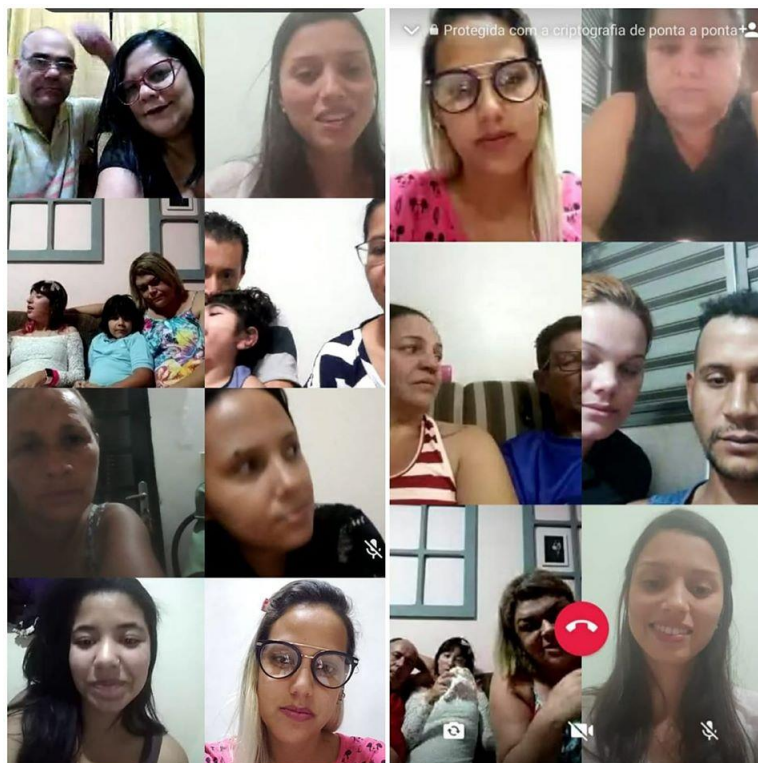

GRUPO DA FAMÍLIA



GRUPO DAS MÃES



ANGELS - Centro de Atividades para Pessoas Especiais "Projeto Vitória"

Declarada de Fins Filantrópicos

CNPJ 14.168.067/0001-44

Avenida P, nº 199-A – Jardim Parisi – Telefone: (16) 3821-5402 / 3826-9887 – CEP 14620-000 Orlandia (SP)

projeto-vitoria@hotmail.com

● SETEMBRO



DOAÇÕES DE CESTAS BÁSICAS



ENTREGA DE CESTAS BÁSICAS

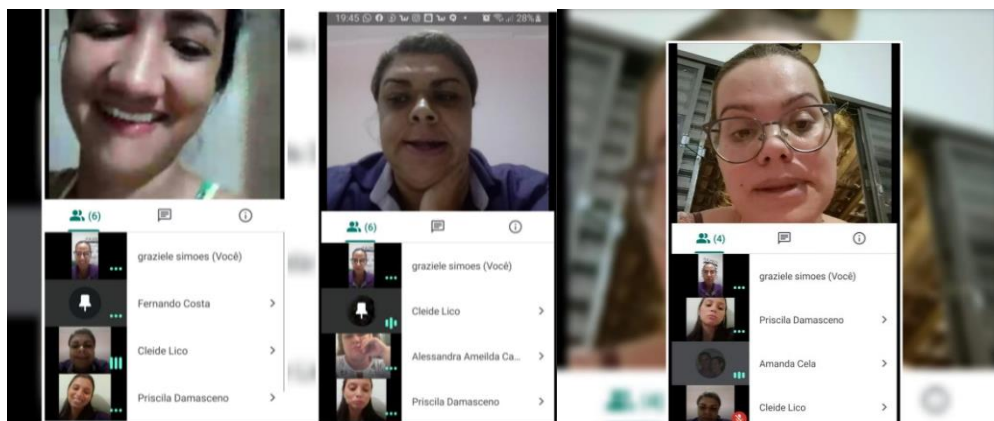

GRUPO DAS MÃES



ANGELS - Centro de Atividades para Pessoas Especiais "Projeto Vitória"

Declarada de Fins Filantrópicos

CNPJ 14.168.067/0001-44

Avenida P, nº 199-A – Jardim Parisi – Telefone: (16) 3821-5402 / 3826-9887 – CEP 14620-000 Orlandia (SP)

projeto-vitoria@hotmail.com

O PROJETO VITÓRIA ESTÁ REALIZANDO A VENDA DE CONCHIGLIONE RECHEADO NOS SABORES:

- *PRESUNTO E QUEIJO
- *FRANGO CATUPIRY
- *QUATRO QUEIJS

SERVE DE 5 À 6 PESSOAS



RS25,00
PACOTE COM 800G

(IMAGEM ILUSTRATIVA)

A ENTREGA SERÁ FEITA NO DIA: **12/09/2020**

(16) 99989-5402
(16) 3821-5402

AVENIDA P, Nº199- JARDIM PARISI
SEDE DO PROJETO VITÓRIA

RIFA EM ESPECIAL AO DIA DAS CRIANÇAS.

MINI VÍDEO TV GAME- SUPER NINTENDO
CADA NOME R\$3,00

- Entre em contato conosco e adquira já o seu nome.



(16) 99989-5402

CAMPANHAS MENSAIS

SETEMBRO VERDE
"INCLUSÃO SOCIAL, COMPROMISSO DE TODOS".

- Vídeo sobre relatos no mundo da inclusão com o nosso convidado Mateus Grassi. Agradecemos imensamente por ter aceitado nosso convite.



O vídeo será postado através da nossa rede social do Facebook.

Dia: 15/09/2020
Horário: 17:00h

SETEMBRO VERDE
"INCLUSÃO SOCIAL, COMPROMISSO DE TODOS".

- Live sobre relatos de vivências no mundo da inclusão com a nossa convidada e mãe do Pedro, inscrito no Projeto Vitória, Maria Lúcia Ribeiro.



A live será realizada através da nossa rede social do Facebook.

Dia: 08/09/2020
Horário: 17:00h

SETEMBRO VERDE
"INCLUSÃO SOCIAL, COMPROMISSO DE TODOS".

- Live sobre relatos de vivências no mundo da inclusão com o nosso convidado, Prof. Me. Francisco Rodrigues Neto.



A live será realizada através da nossa rede social do Facebook.

Dia: 17/09/2020
Horário: 17:00h

SETEMBRO VERDE
"INCLUSÃO SOCIAL, COMPROMISSO DE TODOS".

- Live sobre relatos no mundo da inclusão com a nossa convidada Papoula Alves. Agradecemos imensamente por ter aceitado nosso convite.



A live será através da nossa rede social do Facebook.

Dia: 29/09/2020
Horário: 17:00h

LIVES EM COMEMORAÇÃO AO MÊS OFICIAL DA LUTA PELA INCLUSÃO SOCIAL DA PESSOA COM DEFICIÊNCIA.



ANGELS - Centro de Atividades para Pessoas Especiais "Projeto Vitória"

Declarada de Fins Filantrópicos

CNPJ 14.168.067/0001-44

Avenida P, nº 199-A – Jardim Parisi – Telefone: (16) 3821-5402 / 3826-9887 – CEP 14620-000 Orlândia (SP)

projeto-vitoria@hotmail.com



PLANTIO DE ÁRVORE EM COMEMORAÇÃO AO DIA NACIONAL DA ÁRVORE E AO DIA OFICIAL DA LUTA PELA INCLUSÃO SOCIAL DA PESSOA COM DEFICIÊNCIA - 21 DE SETEMBRO

● OUTUBRO

BAZAR BENEFICENTE

PROJETO VITÓRIA ESTARÁ REALIZANDO NOVAMENTE O BAZAR COM AS SEGUINTE MEDIDAS PREVENTIVAS:

- ENTRADA DE 5 PESSOAS POR VEZ;
- USO OBRIGATÓRIO DE MÁSCARA;
- DISTÂNCIA MÍNIMA DE 1M
- HIGIENIZAR AS MÃOS COM ÁLCOOL EM GEL QUANDO ENTRAR

📍 AVENIDA W Nº765, JARDIM SANTA RITA (SALÃO ANTÔNIO RODRIGUES)
📅 14 E 15 DE OUTUBRO DE 2020.
🕒 8:30H ÀS 11:30H

☎️ (16) 3821-5402 📞 (16) 99989-5402

O PROJETO VITÓRIA ESTÁ REALIZANDO A VENDA DE RONDELLI NOS SABORES:

- *PRESUNTO E QUEIJO
- *QUATRO QUEIJS
- *FRANGO COM REQUEIJÃO

VALOR: R\$25,00

A ENTREGA SERÁ REALIZADA NO DIA: 10/10- SÁBADO
HORÁRIO: 11:00H ÀS 13:00H
AVENIDA P, Nº199A
JARDIM PARISI

☎️ (16) 99989-5402
☎️ (16) 3821-5402



RIFA EM ESPECIAL AO DIA DAS CRIANÇAS.

MINI VÍDEO TV GAME- SUPER NINTENDO
CADA NOME R\$3,00

- Entre em contato conosco e adquira já o seu nome.

☎️ (16) 99989-5402



CAMPANHAS MENSAIS



ANGELS - Centro de Atividades para Pessoas Especiais "Projeto Vitória"

Declarada de Fins Filantrópicos

CNPJ 14.168.067/0001-44

Avenida P, nº 199-A – Jardim Parisi – Telefone: (16) 3821-5402 / 3826-9887 – CEP 14620-000 Orlandia (SP)

projeto-vitoria@hotmail.com



GRUPO DAS MÃES- OUTUBRO ROSA



ANGELS - Centro de Atividades para Pessoas Especiais "Projeto Vitória"

Declarada de Fins Filantrópicos

CNPJ 14.168.067/0001-44

Avenida P, nº 199-A – Jardim Parisi – Telefone: (16) 3821-5402 / 3826-9887 – CEP 14620-000 Orlandia (SP)

projeto-vitoria@hotmail.com



DOAÇÕES DE BRINQUEDOS PARA O DIA DAS CRIANÇAS IGREJA UNIVERSAL



DOAÇÃO DE GULOSEIMAS- MORLAN



ANGELS - Centro de Atividades para Pessoas Especiais "Projeto Vitória"

Declarada de Fins Filantrópicos

CNPJ 14.168.067/0001-44

Avenida P, nº 199-A – Jardim Parisi – Telefone: (16) 3821-5402 / 3826-9887 – CEP 14620-000 Orlândia (SP)

projeto-vitoria@hotmail.com



DOAÇÃO DE GULOSEIMAS- JÉSSICA CAMPI



ANGELS - Centro de Atividades para Pessoas Especiais "Projeto Vitória"

Declarada de Fins Filantrópicos

CNPJ 14.168.067/0001-44

Avenida P, nº 199-A – Jardim Parisi – Telefone: (16) 3821-5402 / 3826-9887 – CEP 14620-000 Orlandia (SP)

projeto-vitoria@hotmail.com

● NOVEMBRO

O PROJETO VITÓRIA ESTÁ REALIZANDO A VENDA DE NHOQUE RECHEADO DE MUSSARELA
A MASSA DO NHOQUE É FEITO DE MANDIOCA, RECHEADO COM MUSSARELA



**R\$25,00
800g**

#ADQUIRA O SEU

A ENTREGA SERÁ FEITA NO DIA
14/11/2020 (SÁBADO)
DAS 11:00H ÀS 13:00H
AVENIDA P, 199A- JARDIM PARISI
(SEDE DO PROJETO VITÓRIA)

RESERVAS : (16) 99989-5402

PAGAMENTO ATÉ
DIA 10/11/2020

RIFA EM ESPECIAL AO DIA DAS CRIANÇAS.
MINI VÍDEO TV GAME- SUPER NINTENDO
CADA NOME R\$3,00

- Entre em contato conosco e adquira já o seu nome.



(16) 99989-5402

BAZAR BENEFICENTE

PROJETO VITÓRIA ESTARÁ REALIZANDO O BAZAR COM AS SEGUINTE MEDIDAS PREVENTIVAS:

- ENTRADA DE 5 PESSOAS POR VEZ;
- USO OBRIGATÓRIO DE MÁSCARA;
- DISTÂNCIA MÍNIMA DE 1M;
- HIGIENIZAR AS MÃOS COM ÁLCOOL EM GEL QUANDO ENTRAR.

AVENIDA W Nº765, JARDIM SANTA RITA (SALÃO ANTÔNIO RODRIGUES)
09 E 10 DE NOVEMBRO DE 2020
8:30H ÀS 11:00H

(16) 3821-5402 (16) 99989-5402

CAMPANHAS MENSAIS

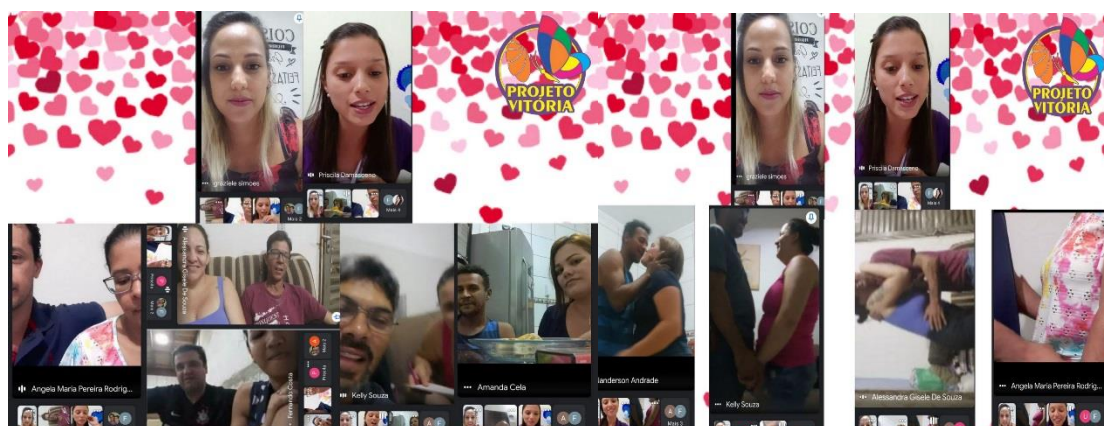

ENCONTRO DOS CASAIS ONLINE



ANGELS - Centro de Atividades para Pessoas Especiais "Projeto Vitória"

Declarada de Fins Filantrópicos

CNPJ 14.168.067/0001-44

Avenida P, nº 199-A – Jardim Parisi – Telefone: (16) 3821-5402 / 3826-9887 – CEP 14620-000 Orlandia (SP)

projeto-vitoria@hotmail.com



DOAÇÕES DE MÁSCARAS- INSTITUTO RIBEIRO DE MENDONÇA



DOAÇÕES DE VERDURAS PARA AS FAMÍLIAS DOS USUÁRIOS DO PROJETO



ANGELS - Centro de Atividades para Pessoas Especiais “Projeto Vitória”

Declarada de Fins Filantrópicos

CNPJ 14.168.067/0001-44

Avenida P, nº 199-A – Jardim Parisi – Telefone: (16) 3821-5402 / 3826-9887 – CEP 14620-000 Orlandia (SP)

projeto-vitoria@hotmail.com

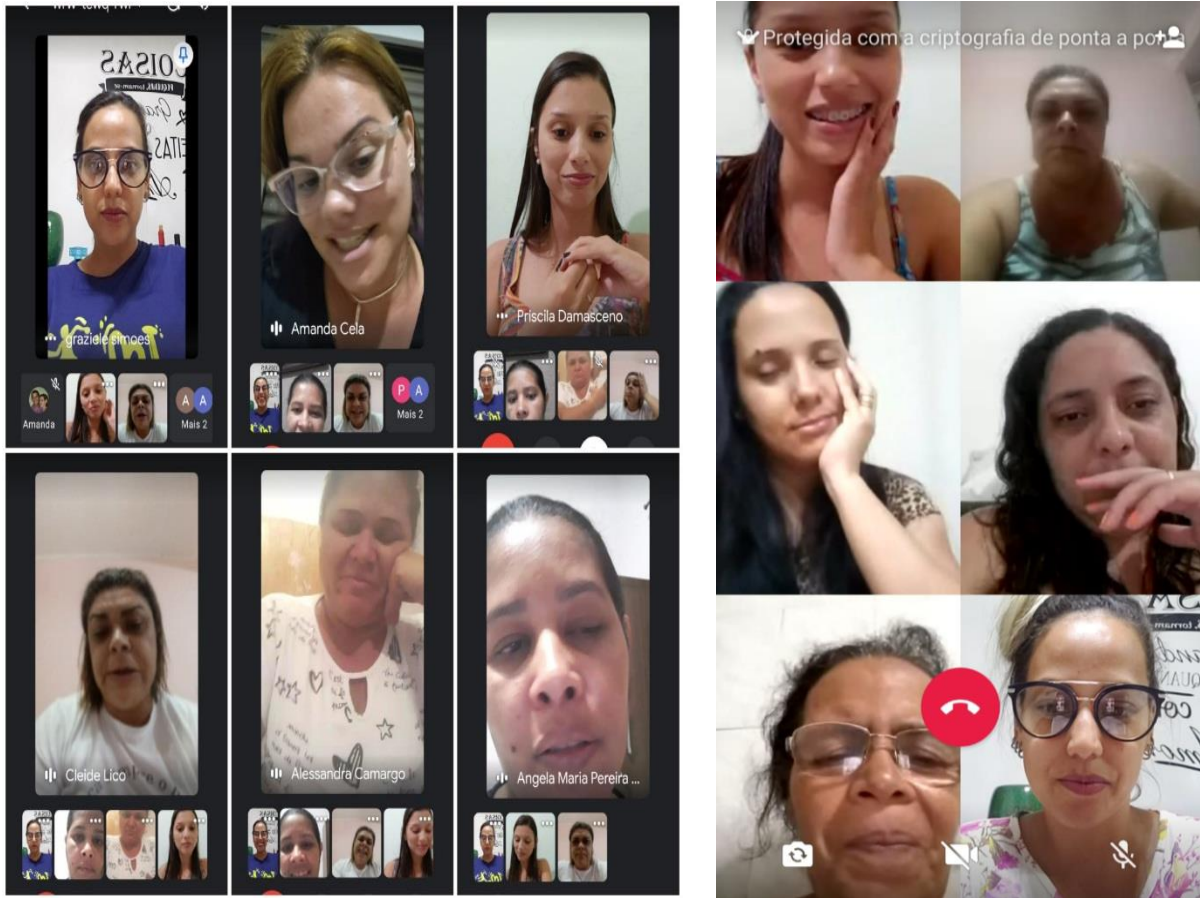

GRUPO DAS MÃES ONLINE



ANGELS - Centro de Atividades para Pessoas Especiais “Projeto Vitória”

Declarada de Fins Filantrópicos

CNPJ 14.168.067/0001-44

Avenida P, nº 199-A – Jardim Parisi – Telefone: (16) 3821-5402 / 3826-9887 – CEP 14620-000 Orlandia (SP)

projeto-vitoria@hotmail.com



DOAÇÃO DE VERDURAS PARA AS FAMÍLIAS



ANGELS - Centro de Atividades para Pessoas Especiais "Projeto Vitória"

Declarada de Fins Filantrópicos

CNPJ 14.168.067/0001-44

Avenida P, nº 199-A – Jardim Parisi – Telefone: (16) 3821-5402 / 3826-9887 – CEP 14620-000 Orlândia (SP)

projeto-vitoria@hotmail.com

ENTREGA DE DOAÇÕES DE VERDURAS PARA AS FAMÍLIAS





ANGELS - Centro de Atividades para Pessoas Especiais "Projeto Vitória"

Declarada de Fins Filantrópicos

CNPJ 14.168.067/0001-44

Avenida P, nº 199-A – Jardim Parisi – Telefone: (16) 3821-5402 / 3826-9887 – CEP 14620-000 Orlândia (SP)

projeto-vitoria@hotmail.com

• DEZEMBRO

O PROJETO VITÓRIA ESTÁ REALIZANDO A VENDA DE NHOQUE RECHEADO DE MUSSARELA

A MASSA DO NHOQUE É FEITO DE MANDIOCA, RECHEADO COM MUSSARELA. SERVE DE 5 Á 6 PESSOAS



APENAS R\$25,00 800G

A ENTREGA SERÁ DIA: 16/01/2021
SABÁDO- 11:00H ÀS 13:00H
AVENIDA P, Nº199- JARDIM PARISI
SEDE DO PROJETO VITÓRIA

ACERTO ATÉ O DIA 11/01/2021

RESERVAS: (16) 99989-5402

BAZAR BENEFICENTE

PROJETO VITÓRIA ESTARÁ REALIZANDO O BAZAR COM AS SEGUINTE MEDIDAS PREVENTIVAS:

- ENTRADA DE 5 PESSOAS POR VEZ;
- USO OBRIGATÓRIO DE MÁSCARA;
- DISTÂNCIA MÍNIMA DE 1 METRO;
- HIGIENIZAR ÀS MÃOS COM ÁLCOOL EM GEL QUANDO ENTRAR.

AVENIDA W Nº765, JARDIM SANTA RITA (SALÃO ANTÔNIO RODRIGUES)

14 E 15 DE DEZEMBRO DE 2020

8:00H ÀS 11:00H (16) 3821-5402 (16) 99989-5402

CAMPANHAS MENSAIS



ENTREGA DE DOAÇÃO DE VERDURAS E OVOS



ANGELS - Centro de Atividades para Pessoas Especiais "Projeto Vitória"

Declarada de Fins Filantrópicos

CNPJ 14.168.067/0001-44

Avenida P, nº 199-A – Jardim Parisi – Telefone: (16) 3821-5402 / 3826-9887 – CEP 14620-000 Orlândia (SP)

projeto-vitoria@hotmail.com

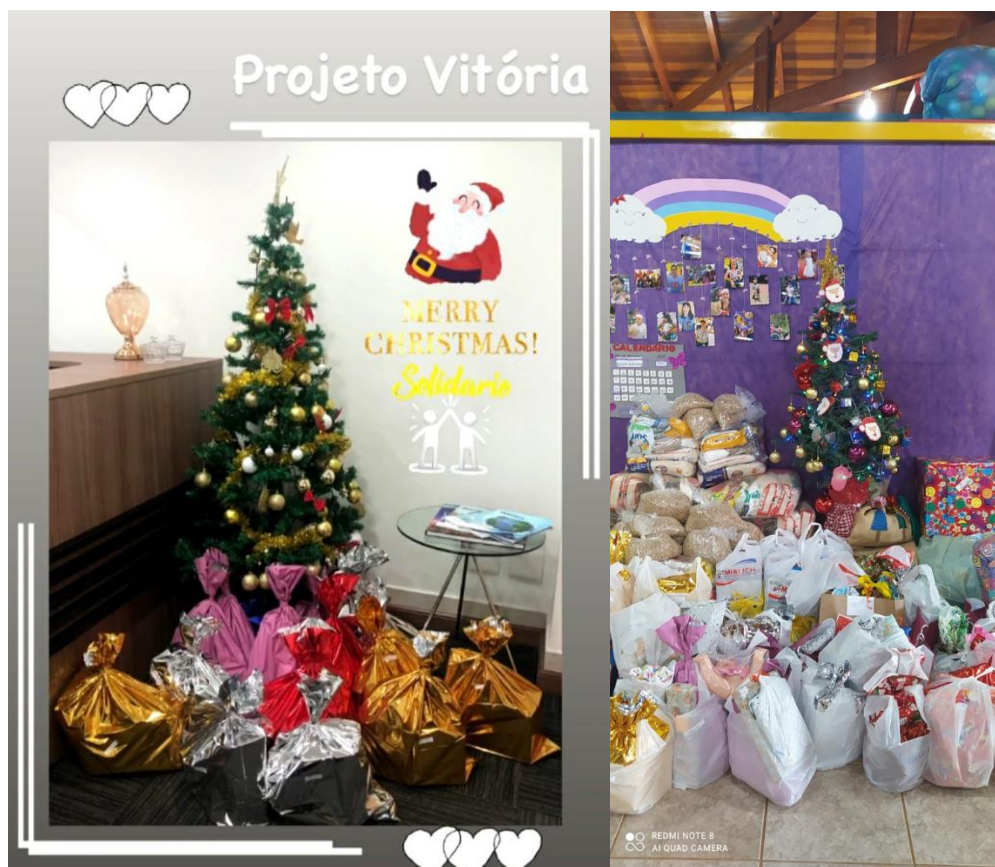

DOAÇÕES DE PRESENTES DE NATAL PARA OS USUÁRIOS DA INSTITUIÇÃO



ANGELS - Centro de Atividades para Pessoas Especiais "Projeto Vitória"

Declarada de Fins Filantrópicos

CNPJ 14.168.067/0001-44

Avenida P, nº 199-A – Jardim Parisi – Telefone: (16) 3821-5402 / 3826-9887 – CEP 14620-000 Orlândia (SP)

projeto-vitoria@hotmail.com



Relatório de Atividades Anual 2020



ANGELS - Centro de Atividades para Pessoas Especiais "Projeto Vitória"

Declarada de Fins Filantrópicos

CNPJ 14.168.067/0001-44

Avenida P, nº 199-A – Jardim Parisi – Telefone: (16) 3821-5402 / 3826-9887 – CEP 14620-000 Orlandia (SP)

projeto-vitoria@hotmail.com

Relatório de Atividades

IDENTIFICAÇÃO

- NOME DA ENTIDADE:** Angels – Centro de Atividades para Pessoas Especiais
NOME FANTASIA: Projeto Vitória.
ENDEREÇO: Avenida P. **NÚMERO:** 199-A.
BAIRRO: Jardim Parisi.
MUNICÍPIO: Orlandia/SP.
CEP: 14620-000.
TELEFONE: (16)3821-5402/(16)3826-9887/(16)99989-5402.
EMAIL: projeto-vitoria@hotmail.com **CNPJ:** 14.168.067/0001-44.
SITE: <https://www.projeto-vitoria.org.br/>
REDE SOCIAL: <https://www.facebook.com/projetovitoriaperfil>
NOME DO PLANO DE TRABALHO/SERVIÇO: Serviço de proteção social especial para pessoas com deficiências, idosas, crianças e famílias. Convivência e fortalecimento de vínculos.
MÊS DE REFERÊNCIA: Fevereiro à Dezembro de 2020.
PERÍODO DE FUNCIONAMENTO: Integral.
PROTEÇÃO SOCIAL: Especial de média complexidade.

2 REPRESENTANTE LEGAL

NOME: Cleide Aparecida da Silva
ENDEREÇO: Alameda 9 **NÚMERO:** 1510-A **BAIRRO:** Jardim Parisi
MUNICÍPIO: Orlandia/SP
CEP: 14620-000
TELEFONE: (16) 99235-2735
EMAIL: projeto-vitoria@hotmail.com
RG: 25450718 /SSP
CPF: 167.101.848-62

2.1 CERTIFICAÇÕES

() UTILIDADE PÚBLICA FEDERAL () UTILIDADE PÚBLICA ESTADUAL
(X) UTILIDADE PÚBLICA MUNICIPAL (X) CMAS (X) CMDCA (X) CNEAS
(X) CEBAS



ANGELS - Centro de Atividades para Pessoas Especiais "Projeto Vitória"

Declarada de Fins Filantrópicos

CNPJ 14.168.067/0001-44

Avenida P, nº 199-A – Jardim Parisi – Telefone: (16) 3821-5402 / 3826-9887 – CEP 14620-000 Orlandia (SP)

projeto-vitoria@hotmail.com

3. FINALIDADE ESTATUTÁRIA:

A entidade Angels- centro de atividades para pessoas especiais, com seu nome fantasia, Projeto Vitória, localizada na cidade de Orlandia/SP – CNPJ: 14.168.067/0001-44, situado na Avenida P nº199A, Centro Social Sebastião Rodrigues, no bairro Jardim Parisi, é uma entidade Filantrópica de caráter assistencial, cultural e esportivo, sem fins lucrativos tendo como missão promover inclusão social a pessoa com deficiência, por objetivo garantir bem estar, assegurando-lhe o pleno exercício da cidadania, bem como o fortalecimento de vínculos entre seus familiares.

Norteados e pautados na Tipificação Nacional dos Serviços Socioassistenciais, buscamos a cada dia aprimorar e fortalecer o serviço, para assim articular de maneira efetiva entre usuários e serviços.

4. DESCRIÇÃO DA REALIDADE

Atualmente o município de Orlandia, estima-se aproximadamente 44.000 pessoas, com percentual de rendimento nominal mensal per capita de até ½ salário mínimo (31% da população conforme censo de 2010).

O Ministério do Desenvolvimento Social (MDS) informa que o Cadsuas no mês de agosto de 2020, possui em seu banco de dados informações que, o município atualmente tem registrado 392 beneficiários do BPC - Benefício de Prestação Continuada.

O Projeto Vitória, criado há aproximadamente nove anos, é uma entidade filantrópica sem fins lucrativos que presta serviços no município de Orlandia, objetiva atender crianças e adolescentes com deficiência e seus familiares, a fim de desenvolver no máximo seus vínculos afetivos, autonomia, incentivo, socialização e a inclusão social. Atualmente tem capacidade de atender 20 pessoas com deficiência e suas respectivas famílias.

A instituição hoje representa um dos poucos espaços que a pessoa com deficiência e seus familiares possam frequentar. Somos hoje um suporte na área da deficiência,



ANGELS - Centro de Atividades para Pessoas Especiais “Projeto Vitória”

Declarada de Fins Filantrópicos

CNPJ 14.168.067/0001-44

Avenida P, nº 199-A – Jardim Parisi – Telefone: (16) 3821-5402 / 3826-9887 – CEP 14620-000 Orlandia (SP)

projeto-vitoria@hotmail.com

desenvolvendo serviços na área da assistência social, esporte adaptado, cultura e recreação.

Muitos desafios nos aguardam atualmente, estamos em constante transição para um novo espaço, que nos foi cedido pela Prefeitura Municipal De Orlandia, contudo precisamos reformar adaptar o prédio para que seja acessível a todos, e isso requer investimentos de materiais e mão de obra qualificada.

Vivenciamos uma luta constante para manter o funcionamento da atual sede, que hoje atende hoje 20 crianças e 20 responsáveis/cuidadores. Realizamos eventos e campanhas mensais, como a venda de massas, feijoadas e rifas. Programamos também a distribuição de cofrinhos pelo comércio de Orlandia, obtemos doações através dos carnês mensais e doações em geral, para arrecadarmos fundo à entidade, pois temos gastos mensais para a manutenção do projeto.

Os cuidados com esses usuários requerem determinada mão de obra especializada, alimentação de qualidade, higienização e equipamentos adequados. Fazendo-se necessário uma fonte inesgotável de recursos.

5. OBJETIVO:

5.1 OBJETIVO GERAL:

Promover através de atendimentos em grupos, à autonomia e a inclusão social de pessoas com deficiência, assim como apoiar e orientar suas respectivas famílias por meio dos programas: sociais de saúde e esportivos, efetivando assim condições dignas para a pessoa com deficiência.

Manter equipe para atendimento de crianças e adolescente com necessidades especiais; desenvolver autonomia, lazer e inclusão social de pessoas com deficiência, assim como apoiar, orientar e estruturar suas famílias por meio de programas: assistenciais, esportivos e saúde.

5.2 OBJETIVO ESPECÍFICO:



ANGELS - Centro de Atividades para Pessoas Especiais "Projeto Vitória"

Declarada de Fins Filantrópicos

CNPJ 14.168.067/0001-44

Avenida P, nº 199-A – Jardim Parisi – Telefone: (16) 3821-5402 / 3826-9887 – CEP 14620-000 Orlandia (SP)

projeto-vitoria@hotmail.com

- Proporcionar à pessoa com deficiência experiências e vivências necessárias para minimizar suas limitações;
- Promover a articulação entre escola-família e poder público para garantias de direitos;
- Promover encontros de reflexão de forma participativa e dinâmica entre responsáveis e/ou cuidadores;
- Promover o fortalecimento de vínculo entre os responsáveis e/ou cuidadores e pessoas com deficiência;
- Desenvolver a autonomia da pessoa com deficiência através de amplo trabalho voltado ao seu desenvolvimento neuro-psíquico-motor;
- Propiciar o aprendizado da higienização, organização, identificação dos produtos e quantidade para as crianças e adolescentes que irão participar do projeto;
- **Capacitar as pessoas com deficiência para a realização de ações, que auxiliem o desenvolvimento e comunicação;**
- **Desenvolver novas experiências, com intuito de auxiliar na autonomia e funcionalidade, juntamente com o desenvolvimento de um caderno de receitas, onde será estimulada novamente a destreza manual, incentivo a vocalização (Leitura das receitas);**
- **Propiciar melhor qualidade de vida desses pacientes, reabilitando e tratando as patologias existentes, fazendo com que se aproxime ao máximo da independência parcial ou total de sua normalidade física e/ou psicomotora;**
- **Desenvolver melhoria da função auditiva da linguagem oral e escrita da articulação da fala e de deglutição.**

6-RECURSOS REPASSADOS

ORIGEM DO RECURSO	VALOR MENSAL EM R\$	VALOR TOTAL DO PROJETO
Recursos Repassados Pref. Municipal de Orlandia (11 meses)	R\$5.909,09	R\$65.000,00
CMDCA Conselho municipal da criança e do adolescente	-----	-----



ANGELS - Centro de Atividades para Pessoas Especiais "Projeto Vitória"

Declarada de Fins Filantrópicos

CNPJ 14.168.067/0001-44

Avenida P, nº 199-A – Jardim Parisi – Telefone: (16) 3821-5402 / 3826-9887 – CEP 14620-000 Orlandia (SP)

projeto-vitoria@hotmail.com

R. ESTATAL	-----	-----
R. FEDERAL	-----	-----
Doações Prestação Peculiares/ LIVES (média mensal).	R\$5.654,57	R\$67.854,92
RECURSOS PRÓPRIOS EVENTO/CARNÊS (Média mensal)	R\$2.200,00	R\$26.400,00
TOTAL RECEBIDO	R\$13.763,66	R\$159.254,92

7- INFRAESTRUTURA:

A entidade possui: 01 sala para assistência social, 01 sala para coordenadora (improvisada), 01 recepção auxiliar administrativo, 02 banheiros para funcionários 02 banheiros adaptado para os usuários, 01 cozinha, 01 espaço para equipe multidisciplinar.

8. TABELA DE APLICAÇÃO:

Quantidade	Função no Projeto	Origem do Recurso	Carga Horária Mensal
1	Coordenador	C.L. T	44 horas
1	Assistente Social	C.L.T	30 horas
1	Auxiliar Administrativo	C.L. T	44 horas
1	Psicóloga	Recurso Próprio	28 horas
1	Auxiliar de cobrança	Recurso Próprio	-----

9. IDENTIFICAÇÃO DOS SERVIÇOS/ ATEDIMENTOS:

Público Alvo: A proposta para o ano de 2020 foi atender no máximo 20 pessoas com deficiências e suas famílias, tendo como apoio à função protetiva. Não atendemos a nossa meta de atender 20 crianças e 20 cuidadores/responsáveis, sendo assim, atualmente atendemos 17 crianças e 17 cuidadores/responsáveis. O serviço prestado pelo Projeto



ANGELS - Centro de Atividades para Pessoas Especiais “Projeto Vitória”

Declarada de Fins Filantrópicos

CNPJ 14.168.067/0001-44

Avenida P, nº 199-A – Jardim Parisi – Telefone: (16) 3821-5402 / 3826-9887 – CEP 14620-000 Orlandia (SP)

projeto-vitoria@hotmail.com

Vitória na área de assistência social, teve como público alvo a pessoa com deficiência, abrangendo a situação de desvantagem, independente da situação de pobreza que agrava sua vulnerabilidade.

9.1 Resultados dos trabalhos desenvolvidos dentro da Assistência Social:

Nome do Serviço: 1- Grupos de apoio às famílias e cuidadores

Foram desenvolvidas pelas profissionais da área de psicologia e serviço social reuniões semanais com os familiares, onde foram empregados métodos e técnicas que possibilitam, e facilitam a expressão de sentimentos dos integrantes, bem como lidar com estes, terem a percepção de determinados fatos ou informações, à ressignificar seus conhecimentos e valores, percebendo as possibilidades de mudanças e quebra de paradigmas.

Ocorreram semanalmente grupos de orientações e trocas de experiências com os familiares e cuidadores dos respectivos usuários da entidade, comandado pela psicóloga e assistente social. Tendo como objetivo ajudar, acolher, orientar, enfrentar e lidar com situações desconfortáveis no cotidiano.

Nos encontros foram realizadas dinâmicas seguidas de reflexões em relação aos assuntos abordados, como forma de fortalecimento de vínculos. Cada responsável que comparece no grupo tem a oportunidade de ser cuidado emocionalmente, recebem orientações de adequação e adaptações necessárias de acordo com as necessidades do usuário.

Temos como referência a Tipificação Nacional de Serviços Socioassistenciais, onde executamos o serviço de fortalecimento de vínculos e aproximação familiar, segundo a Tipificação.

Neste período comemoramos o dia das mães e o dia dos pais, com a entrega de singelas lembrancinhas e homenagens preparadas por toda equipe administrativa, demonstrando afeto e agradecimento pela participação durante os grupos online devido a pandemia do covid19.

Durante o mês de setembro, outubro e novembro, trouxemos profissionais de diversas áreas de conhecimento através do grupo online e lives, relatando experiências para as famílias, proporcionando orientações e intervenções com o objetivo de melhorar e fortalecer o emocional do grupo.



ANGELS - Centro de Atividades para Pessoas Especiais “Projeto Vitória”

Declarada de Fins Filantrópicos

CNPJ 14.168.067/0001-44

Avenida P, nº 199-A – Jardim Parisi – Telefone: (16) 3821-5402 / 3826-9887 – CEP 14620-000 Orlandia (SP)

projeto-vitoria@hotmail.com

Proporcionamos as famílias do projeto um sorteio de vale pizza e vinho para um jantar a dois, comemorando o encontro dos casais, feito online devido à pandemia. No grupo realizamos diversas dinâmicas para integração, assim assegurando a convivência familiar, um momento de descontração dessas famílias onde aconteceu mais aproximação de cada um, onde todos tiveram um prêmio. E assim contribuimos para o estabelecimento e fortalecimento de vínculos familiares.

Com o cenário atual, não pudemos comemorar o natal, mas não deixamos de presentear os usuários, onde cada pessoa apadrinhou com determinado presente.

Nome do Serviço: 2- Serviço de Orientação Sócio-familiar:

O Serviço de Orientação Sócio-familiar foi realizado pela Assistente Social, na sede da Instituição com intuito de acolher, escutar, encaminhar aos determinados órgãos, orientar, realizar visitas domiciliares (emergenciais), e fortalecer a família, além de assegurar sobre as políticas de garantias sociais e promovendo condições que atendam as necessidades básicas e o plano de desenvolvimento da pessoa com deficiência e seu grupo familiar. Esses instrumentais são realizados para garantir à pessoa com deficiência a segurança de desenvolvimento da autonomia.

Foram realizadas ações voltadas aos responsáveis/cuidadores, como assistência no auxílio emergencial, repasse de alimentos, roupas e máscaras, com foco principal de levar conhecimento e orientação aos mesmos, visando o bem estar de todos.

Realizamos orientações para as famílias, buscando repassar informações necessárias e esclarecendo quaisquer dúvidas que chegam até o serviço social, através dos cuidadores/responsáveis.

Nome do Serviço: 3- Passeios e eventos:

Nas datas comemorativas como dia das mães, Dia dos Pais, Dia do Excepcional, Festa Junina, Dia das crianças e Natal, realizamos festas e passeios que promovem inclusão social e garantia de direitos conforme Estatuto da pessoa com deficiência.

Devido à pandemia, tivemos que adaptar essas comemorações de maneira restrita, visando o bem estar dos usuários e seus responsáveis. Foram realizados diversos eventos



ANGELS - Centro de Atividades para Pessoas Especiais “Projeto Vitória”

Declarada de Fins Filantrópicos

CNPJ 14.168.067/0001-44

Avenida P, nº 199-A – Jardim Parisi – Telefone: (16) 3821-5402 / 3826-9887 – CEP 14620-000 Orlandia (SP)

projeto-vitoria@hotmail.com

e atividades de forma adaptada, sempre visando á integração familiar e social, a fim de garantir fundos para efetivação e manutenção dos serviços e funcionamento do projeto. Recebemos doações feitas por terceiros , que somaram de maneira positiva o desenvolvimento dos trabalhos do projeto. A continuidade do estabelecimento de parcerias é fator primordial para que a entidade consiga atingir suas metas.

Nome do Serviço: 4- Educador Físico

No grupo realizam-se exercícios de carga leve a moderada, com repetições a fim de obter o gasto energético para a queima dos lipídios. Nessas sessões são realizados alongamentos globais dos membros superiores e inferiores. Depois circuitos e aparelhos, trabalhando habilidade, coordenação motora e força muscular.

Mas, por causa da pandemia do COVID19 não conseguimos executar esse serviço, pois os usuários são pertencentes ao grupo de risco.

Nome do Serviço: 5- Cozinha Inclusiva:

Realizam-se atividades práticas e procedimentos diários de uma cozinha, para as crianças e adolescentes, o intuito do grupo é estimular a autonomia dos usuários, por meio de receitas culinárias. O grupo é aberto, tendo como única restrição o usuário ser funcional, função esta que não é medida por excelência na execução da atividade, mas sim o comprometido para conseguir realizar a tarefa solicitada, lembrando que, as adaptações serão confeccionadas e aplicadas conforme a necessidade de cada um.

Mas, por causa da pandemia do COVID19 não conseguimos executar esse serviço, pois os usuários são pertencentes ao grupo de risco.

Objetivos específicos com os respectivos resultados esperados:

- Trabalho em grupo de recreação e educação física;
- Trabalho do grupo de apoio;
- Assistência social no trabalho de rede;



ANGELS - Centro de Atividades para Pessoas Especiais “Projeto Vitória”

Declarada de Fins Filantrópicos

CNPJ 14.168.067/0001-44

Avenida P, nº 199-A – Jardim Parisi – Telefone: (16) 3821-5402 / 3826-9887 – CEP 14620-000 Orlandia (SP)

projeto-vitoria@hotmail.com

- Grupo de pais e cuidadores;
- Atividades recreativas e esporte adaptado;

Observação: Os objetivos não conseguiram ser executados por conta da pandemia.

Os trabalhos desenvolvidos na Saúde:

Grupo Multidisciplinar: O grupo é contemplado com a Terapeuta Ocupacional, Fisioterapeuta e Fonoaudióloga, sendo que, os profissionais envolvidos atendem grupos terapêuticos com duração de uma hora.

Inicialmente é realizada uma anamnese para saber a história de vida do usuário, e em seguida uma avaliação, para assim estabelecer o melhor e mais eficaz protocolo/plano de tratamento, este que é compatível com as habilidades do usuário. Os atendimentos deverão proporcionar junto aos pacientes com deficiência, a realização de ações, movimentos, exercícios terapêuticos que auxiliam o desenvolvimento motor, assim como, a linguagem e fala, a partir do nascimento.

Os recursos utilizados pelo Terapeuta Ocupacional são voltados para os exercícios físicos (alongamento passivo e ativo, postural, colocação de bandagem terapêutica, treino funcional com bolas, rampas, entre outras), exercícios cognitivos, estimulação sensorial e proprioceptiva (brinquedos para estimular os movimentos, estimulação dos sentidos, equilíbrio).

O fisioterapeuta tem como objetivo estimular o desenvolvimento motor, desenvolver habilidades, melhorando a independência funcional. Os recursos fisioterapêuticos que é mais utilizado são exercícios de alongamentos, treinos posturais, brinquedos para estimular os movimentos, estimulação sensorial e sonora, escadas e rampas para treino de marcha, bolas para treinar posturas, mudanças de decúbitos e transferências, equilíbrio e propriocepção, dentre muitos outros recursos, como participação nas aulas de Educação Física e Judô.

Em cada sessão é realizado uma reavaliação, pois é fundamental para acompanhar a evolução e propor novos objetivos de tratamento a serem alcançados.



ANGELS - Centro de Atividades para Pessoas Especiais “Projeto Vitória”

Declarada de Fins Filantrópicos

CNPJ 14.168.067/0001-44

Avenida P, nº 199-A – Jardim Parisi – Telefone: (16) 3821-5402 / 3826-9887 – CEP 14620-000 Orlandia (SP)

projeto-vitoria@hotmail.com

O Fonoaudiólogo faz o acompanhamento das crianças e dos adolescentes que apresentam alguma dificuldade relacionada com a voz e a audição. Visa melhorar o elemento externo, aperfeiçoando as condições no ambiente de aprendizado e o elemento interno, primariamente no usuário, trabalhando em conjunto com os outros profissionais, objetivando o aprimoramento e a prevenção de alterações na compreensão do usuário. Sendo constatada, através de avaliação, irregularidades ou deficiências na fala, audição e motricidade, que buscará em conjunto com outros profissionais, atuar na correção.

O papel dos responsáveis/cuidadores no desenvolvimento e evolução do usuário com deficiência é muito importante, porque com o estímulo e incentivo dos entes queridos tudo se torna muito mais prazeroso. A conversa e as brincadeiras diárias fazem parte e auxiliam no tratamento da equipe multidisciplinar.

O projeto realiza atendimento multiprofissional duas vezes na semana com duração de uma hora cada atendimento em grupo, sendo composto por 3 pacientes que não interagem e até 6 que interagem.

Por motivo da pandemia do COVID19 não conseguimos executar esse serviço, pois os usuários são pertencentes ao grupo de risco.

Grupo de Nutrição:

Realizamos atendimentos para os usuários e suas respectivas famílias, com o intuito de estimular a autonomia, por meio de receitas culinárias. Assim contribuir com a elaboração do cardápio adequado ao grupo que participa, para a melhoria de qualidade de vida, incluindo uma alimentação menos prejudicial e com um valor calórico menor, tendo como princípio uma alimentação, rica em nutrientes e vitaminas.

Mas, por causa da pandemia do COVID19 não conseguimos executar esse serviço, pois os usuários são pertencentes ao grupo de risco.

Atividades de recreação e Esporte;

Judô para todos: para os usuários, desenvolvido pelo Educador Físico;

Ocorreram também semanalmente aulas de judô para todos os usuários do Projeto Vitória, que estão participando de campeonatos, visando assim a inclusão social, incentivo e socialização.



ANGELS - Centro de Atividades para Pessoas Especiais "Projeto Vitória"

Declarada de Fins Filantrópicos

CNPJ 14.168.067/0001-44

Avenida P, nº 199-A – Jardim Parisi – Telefone: (16) 3821-5402 / 3826-9887 – CEP 14620-000 Orlandia (SP)

projeto-vitoria@hotmail.com

Mas, por causa da pandemia do COVID19 não conseguimos executar esse serviço, pois os usuários são pertencentes ao grupo de risco.

Grupo de Educação Física:

São desenvolvidos pela profissional de Educação Física, aulas de esportes, dança e recreação, que auxiliam no sistema motor, treinando os déficits motores. A lateralidade, coordenação motora e a noção espacial, também se tornam fundamentais com este trabalho. O social e o cognitivo são englobados nas aulas, onde a criatividade, espontaneidade, auto-estima, disciplina e superação, proporcionam a inclusão social.

O sistema cardiorrespiratório também é beneficiado pelas atividades

AVALIAÇÃO E RESULTADOS ALCANÇADOS;

Diante da pandemia COVID- 19, não foram possíveis alcançar os objetivos propostos na entidade, pois os usuários permaneceram suspensos das terapias realizadas no projeto vitória, uma vez que, são considerados grupo de risco.

Mesmo com toda a situação da pandemia, nossos funcionários como: Assistente Social, Coordenadora Administrativa, e Auxiliar Administrativa, permaneceram as atividades de forma adaptada, trabalhando internamente com fluxo de pessoas reduzidos, atendendo-as com todas as medidas de proteção necessárias.

É de suma importância esse suporte assistencial as famílias, desde apoio nos cadastros do auxílio emergencial, doações de alimentos, produtos de limpeza e máscaras. Visando que, todas as doações alimentícias foram repassadas para as famílias dos usuários.

Em face da realidade a população gerou mais solidariedade, estendendo a mão ao próximo. Por isso o projeto Vitória recebeu diversos tipo de doações, desde verduras, leites específicos, cestas básicas, roupas, e doações em dinheiro.

Também tivemos lives solidárias onde todas as doações que recebemos de produtos alimentícios foram repassadas para as famílias. Foram entregues, bens permanentes arrecadados, onde a entidade realizou a campanha mensal da rifa para arrecadar fundos.



ANGELS - Centro de Atividades para Pessoas Especiais “Projeto Vitória”

Declarada de Fins Filantrópicos

CNPJ 14.168.067/0001-44

Avenida P, nº 199-A – Jardim Parisi – Telefone: (16) 3821-5402 / 3826-9887 – CEP 14620-000 Orlandia (SP)

projeto-vitoria@hotmail.com

Abordamos no mês de setembro, lives com profissionais para a discussão da importância do setembro verde, que comemoramos o mês oficial da luta pela inclusão social da pessoa com deficiência. A cada dia da semana, um profissional com determinado tema relatava sua experiência no mundo da inclusão. Convém lembrar que, no dia vinte e um de setembro é comemorado o dia nacional da luta pela inclusão social da pessoa com deficiência, junto com o dia da árvore.

Levando-se em consideração os danos da pandemia, incluímos novos métodos para elaborarmos as nossas campanhas mensais, como uso obrigatório de máscara, distanciamento de 1 metro de cada pessoa e o uso de álcool gel, para proteção e segurança de todos. Sabemos que essas campanhas são de extrema importância para que possamos manter o projeto de portas abertas, mesmo com a pandemia continuamos tendo custos mensais.

Dentre os inúmeros motivos que levaram as suspensões das atividades, as funcionárias do projeto Vitória, desejando o conforto de cada usuário, elaborou kit de atividades específicas para cada deficiência. Os kits foram entregues para seus cuidadores juntamente com a orientação necessária para realizar cada atividade, que após o término foi entregue ao projeto vitória.

Em vista da atual situação, a assistente social juntamente com a psicóloga, elaborou um meio de realizar atendimentos online, com as famílias buscando uma interação entre os mesmos. Os mesmo que sofrem maior dificuldade para enfrentar os problemas diários, buscando da assistente social e da psicóloga, orientações necessárias.

Os atendimentos online são decorridos ao meio da semana com diversos temas que são abordados de acordo com as necessidades das famílias, temos o grupo das mães, grupo dos pais e o grupo do casal, onde discutimos diversos conteúdos e datas comemorativas.

Convém lembrar-se das reuniões mensalmente de equipe, com: Assistente Social, Coordenadora Administrativa, Auxiliar Administrativa, Psicóloga e Presidente. O intuito das reuniões foram o planejamento e desenvolvimento das atividades ao decorrer do ano letivo. Por motivo da pandemia COVID-19, certas programações foram adiadas e outras executadas.



ANGELS - Centro de Atividades para Pessoas Especiais "Projeto Vitória"

Declarada de Fins Filantrópicos

CNPJ 14.168.067/0001-44

Avenida P, nº 199-A – Jardim Parisi – Telefone: (16) 3821-5402 / 3826-9887 – CEP 14620-000 Orlandia (SP)

projeto-vitoria@hotmail.com

Em virtude do que foi mencionado, não atingimos a meta como previsto, mas ansiamos ter agregado valores ao nosso público alvo que são as famílias.

Orlândia, 31 de dezembro de 2020.

Cleide Aparecida da Silva
Presidente

Grazielle Simões Santana
Assistente Social